

令和4年度  
公益財団法人成田市スポーツ・みどり振興財団  
事業報告及び収支決算書



公益財団法人成田市スポーツ・みどり振興財団

## 令和4年度

### 公益財団法人成田市スポーツ・みどり振興財団事業報告

#### 概況

公益財団法人成田市スポーツ・みどり振興財団は、平成24年4月より公益財団法人へ移行し、スポーツ・公園施設等の管理運営及び利用促進事業に取り組む中で、効率的かつ公平性のある財団運営に努めてまいりました。

施設の管理運営については、令和3年度に引き続きコロナ禍での施設管理となりましたが、感染・拡散防止対策を徹底して行い、利用者が安心・安全にご利用いただけるよう良好なサービスの提供を行ってまいりました。

また、成田市が掲げる「スポーツで創る なりたの未来」を基本理念とした取組み、地域資源を活かしたスポーツツーリズムの推進に寄与するとともに、指定管理者として更なる信頼性の向上を目指し、成田市との連携を図りながら安全な施設環境の構築につとめてまいりました。

#### I. 指定管理業務

##### ①成田市運動公園等施設管理業務（中台運動公園・大谷津運動公園・久住体育館・久住テニスコート・印東体育館）

#### 利 用 者 数 (人)

施設名		令和4年度	令和3年度	増 減	備 考
中台運動公園	体育館	136,826	86,080	50,746	
	テニスコート	48,365	50,631	▲ 2,266	
	陸上競技場	45,936	48,203	▲ 2,267	※1
	球技場	52,038	47,344	4,694	
	相撲場	998	495	503	
	野球場	6,227	4,395	1,832	
	水泳プール	20,614	18,936	1,678	※2
大谷津運動公園	野球場	16,825	10,091	6,734	
	水泳プール	5,329	5,766	▲ 437	※2
	多目的広場	5,897	6,189	▲ 292	
	テニスコート	5,009	7,372	▲ 2,363	
久住体育館	7,498	6,875	623		
久住テニスコート	3,566	4,021	▲ 455		
印東体育館	14,693	15,710	▲ 1,017		

※1 【中台運動公園陸上競技場】

- ・令和4年11月15日～令和5年3月17日  
第三種公認更新工事のため閉鎖

※2 【中台運動公園水泳プール、大谷津運動公園水泳プール】

・令和4年7月1日～令和4年8月31日

新型コロナウイルス感染・拡散防止のため、利用者制限（市内在住、在勤、在学者のみ）、時間制限（午前、午後の入れ替え）を行い開催

②成田市大栄野球場等施設管理業務（大栄野球場、大栄B&G海洋センター、大栄運動場、大栄テニスコート、久茂富第一テニスコート）

利 用 者 数 (人)

施設名	令和4年度	令和3年度	増 減	備 考
大栄野球場	19,952	10,854	9,098	
大栄B & G海洋センター	21,387	16,577	4,810	※1
大栄運動場	3,374	1,995	1,379	
大栄テニスコート	8,265	7,176	1,089	
久茂富第一公園テニスコート	765	830	▲ 65	

※1 【大栄B&G海洋センタープール】

・令和4年6月1日～令和4年9月31日

新型コロナウイルス感染・拡散防止のため、利用者制限（市内在住、在勤、在学者のみ）、時間制限（午前、午後、夜間の入れ替え）を行い開催

③地区公園、近隣公園、街区公園施設管理業務（三里塚記念公園他141公園）

地区公園 …… 三里塚記念公園、赤坂公園、外小代公園

近隣公園 …… 栗山公園、三里塚第一公園、神宮寺公園、戸崎公園、引地公園、加良部台公園、橋賀台公園、松ノ下公園、後谷津公園、浅間公園、公津の杜公園、久住公園、下総利根宝船公園

街区公園 …… 三里塚第二公園他124公園

Ⅱ. 公益目的事業

公益目的事業1

スポーツ振興及びスポーツを通じた健康増進、地域振興等に関する事業

公1-1 成田市が所有する有料運動公園施設等を教育、スポーツ等を通じて市民をはじめとする全ての人々が心身の健全な発展又は豊かな人間性を涵養すること及び市民はもとより利用する人々の多様な交流拠点として地域振興に寄与する環境を維持することを目的として、安心、安全のもと各運動施設を利用可能にする管理運営事業

各運動施設において利用者が良好な状態で利用できるよう日々の施設管理に務めることはもとより、各種大会等が安全快適に開催されるよう努めてまいりました。

また、令和4年度についてもコロナ禍での施設管理のため、施設の消毒や密を避ける対策など、例年以上に安全対策を徹底して行っていました。

### (1) 施設優先予約等調整

翌年度分の有料運動施設等の年間行事調整を行い、公共施設としての設置目的を十分に踏まえ、成田市主催行事や小中学校行事等を年間優先行事として予約を受け付け、大会等が集中する時期は日程を調整し、駐車場対策などにも配慮してまいりました。

### 令和4年度 大会件数一覧

施設名	大会数		施設名	大会数	
	R4	R3		R4	R3
中台運動公園体育館	41	50	中台運動公園野球場	17	11
久住体育館	0	0	大谷津運動公園野球場	33	14
大栄B&G海洋センター	2	0	大栄野球場	38	27
中台運動公園相撲場	5	0	中台運動公園テニスコート	27	15
中台運動公園陸上競技場	23	18	中台運動公園球技場	42	40

### (2) 大会等運営協力

大会等の開催に合わせ、事前に主催者側との詳細な打合せを行うことにより、時間外利用の対応や施設整備、駐車場対策等、近隣住民への配慮などスムーズな大会運営となるよう協力体制を整え、大会参加者等の利便性の向上に努めてまいりました。

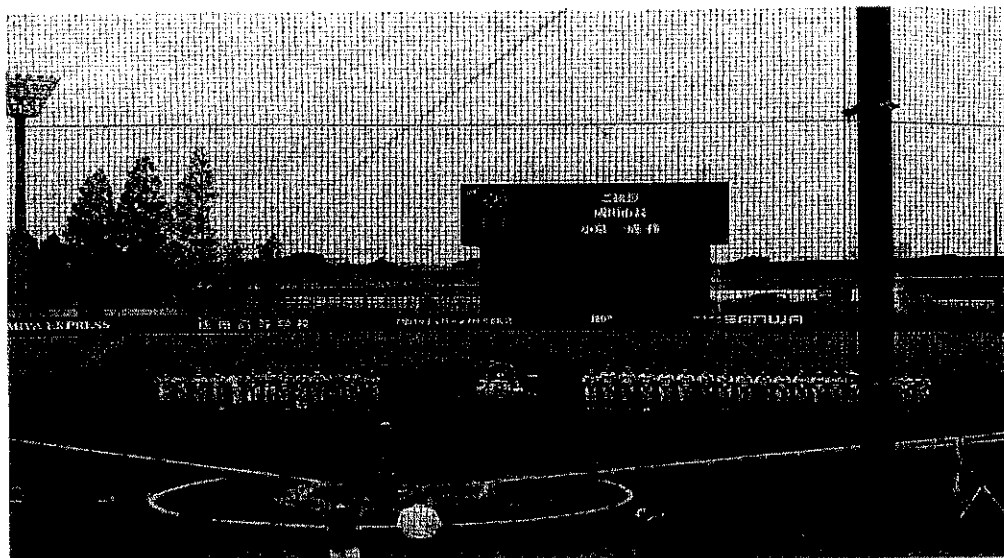

(第17回全日本女子硬式クラブ選手権)

### (3) 施設管理

中台・大谷津運動公園や久住体育館、大栄B&G海洋センター、印東体育館をはじめとする運動公園の備品を含めた設備点検、及び電球交換や小破損などの小規模修繕を職員自らが行い経費の削減に努めるとともに、利用者が常に安全かつ快適に利用できるよう施設の維持管理を行ってまいりました。

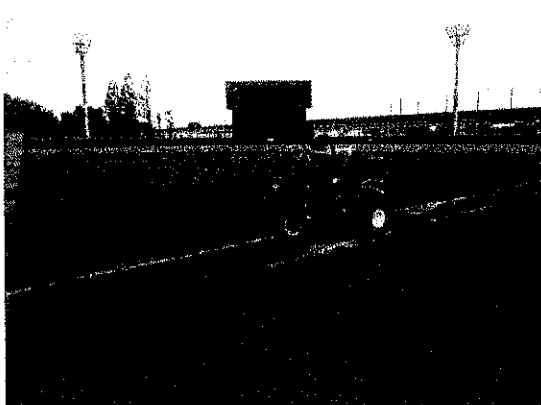

(野球場グラウンド整備)



(多目的広場の塩化カルシウム散布)

### (4) サークル活動支援

体育館内掲示板に各種サークルの募集広告や、教室案内さらにはサークル等が実施するイベント情報を掲示するなど、サークル等の活動を支援してまいりました。

### (5) 環境保護

ヒートアイランド現象の緩和対策として、中台体育館の事務所前やロビー脇などにゴーヤ等を植え、成長することで緑のカーテンとして日光が遮断され、事務所内及び周辺気温の上昇を抑え、身近な環境対策として例年実施しております。

また、リサイクル事業として、管理公園内の樹木剪定や伐採等で出た枝や幹をチップ化し、園路や植栽地内に敷き均すことにより土壌改良、草の抑制を図るとともに、市民に周知し希望者にチップの無料配布を例年実施しております。

さらに、照明灯具を順次LED照明に交換することにより、省エネルギー化を進め、光熱水費等の削減を図ってまいりました。

## 公1-2 スポーツ等を通じて心身の健全な発達に寄与することを目的とする事業

スポーツ等にふれあう場や、運動不足解消を目的とし、ヨガ教室やピラティス教室などのスポーツ振興事業を開催し受講後のサポートや年間を通じて参加できる講習会の開催等に取り組む一方、日常的にスポーツに親しむ機会を提供するとともに、生涯にわたるスポーツ活動を支援してまいりました。



(青空ヨガ)

(夏休みラジオ体操)

令和4年度 スポーツ振興事業開催状況

延べ参加人数 8,993人 (令和3年度 3,140人)

事業名	回数	人数	開催場所	実施概要
ヨガ教室	97	1321	柔道場	体のゆがみ改善により肩こり、腰痛の予防
	R3 37	739		
ピラティス教室	58	1792	柔道場	ストレッチで柔軟性と体幹の強化を図る
	R3 34	588		
セルフ整体ストレッチ	35	254	剣道場	ストレッチ等を行うことで血の巡りの良い身体をつくる
	R3 15	66		
元気はつらつ体操	45	454	剣道場	体を柔らかくする柔軟体操で、新陳代謝、姿勢矯正
	R3	中止		
骨盤体操	18	352	柔道場	骨盤体操で歪みを矯正し健康な体を取り戻す
	R3 9	163		
健康増進フィットネス体操	40	816	剣道場	中高年向きのエアロビクス体操
	R3 22	465		
ナイト・ヨガ	29	559	柔道場	体のゆがみ改善により肩こり、腰痛の予防
	R3 12	242		
健康リズム体操	15	230	剣道場	ステップ台を使って行う簡単エクササイズをリズムに合わせて行う
	R3 9	174		
満月・ヨガ	5	118	陸上競技場	満月のもと、芝生の上でヨガを行う
	R3	中止		
筋膜リリース	20	358	柔道場	グリッドローラーを使った、筋膜リリースと関節のケアを行う
	R3 9	192		
モーニング・ヨガ	29	615	柔道場	体のゆがみ改善により肩こり、腰痛の予防
	R3 13	281		
ランタン・ヨガ	12	253	柔道場	ランタンの明かりの中で行うヨガ。体の歪み改善により、肩こり・腰痛を予防
	R3 5	96		
青空・ヨガ	3	36	陸上競技場	青空のもと陸上競技場の芝生の上でヨガを行う
	R3	中止		

ラジオ体操	10	1,086	陸上競技場	夏休み期間中、芝生の上でラジオ体操を行う
	R3	中止		
水中ウォーキング	10	133	B & G海洋センタープール	水中でのウォーキングを中心にした健康づくり教室
	R3	中止		
アクアピクス	7	63	B & G海洋センタープール	水中でのエアロピクス
	R3	中止		
シェイプアップ	9	77	B & G海洋センタープール	水中での軽い運動でシェイプアップを目指す
	R3	中止		
水泳教室	4	52	B & G海洋センタープール	ビート板等を使用し水泳を体験する
	R3	中止		
ヨガ教室	36	305	B & G海洋センター武道場	体のゆがみ改善により肩こり、腰痛の予防
	R3	2		
筋膜リリース	19	119	B & G海洋センター武道場	グリットローラーを使った筋膜リリースと関節のケアを行う
	R3	9		

※下段は令和3年度の開催回数及び参加人数

・体育館個人利用無料開放

県民の日に成田市体育館（トレーニング室・卓球室・柔道場・剣道場・弓道場）、久住体育館、大栄B&G海洋センターの個人利用者に対し、施設の無料開放を実施してまいりました。

	開放日	利用人数
県民の日無料開放	令和4年6月15日	70人
海の日無料開放（B & G）	コロナ禍での混雑を避けるため令和4年度は通常営業を行った	—
市民の日無料開放	令和5年3月27日	96人

公1-3 スポーツの普及・振興のためスポーツ用品及び教育機器等の貸出事業

・健康増進事業

気軽に自己の健康状態をチェックできるように成田市体育館受付前に自動血圧計や体組成計を設置し、運動前後等のセルフチェックができるよう、無料で利用者に提供してまいりました。

令和2年度よりコロナ禍のため、施設の入口付近に体温測定器を設置し、来館者が常に体温チェックができるような環境を提供してまいりました。

また、財団が所有しているトレーニング用具やスポーツ用品及びトレーニングビデオ等の無料貸し出しは、コロナ禍のため中止といたしました。

公1-4 スポーツの普及・振興のための競技会の開催及び開催支援事業

競技者に技能の向上の機会を提供するとともに、各種競技の普及・振興を図ることを目的とした競技会の開催や各団体が主催する各種競技会等の支援を例年行ってまいりました。

大会名	開催月	開催場所	対象	参加数
理事長杯争奪サッカー大会	3月	球技場	満45歳以上 (女子は高校生以上)	コロナ禍のため開催中止
成田市大栄B&Gシニアバスケットボール大会	6月	大栄B&G海洋センター	40歳以上の男女	100
成田市大栄B&G海洋センター水泳記録会	6月	大栄B&G海洋センター	市内小中学生	コロナ禍のため開催中止

公益目的事業2

地域・公園緑地に関する普及啓発及び豊かな環境を提供する公園施設等の管理運営・利用促進事業

公2-1 豊かな環境を提供することを目的とする緑化推進事業

市民の緑化意識の向上を目的に、季節のガーデニング教室などの緑化推進事業を実施してまいりました。

講座開催を通じた緑化推進に関する普及啓発及び市民等に対する緑化事業一覧

事業名	開催月	参加人数等	開催場所	実施概要
夏のガーデニング教室 (寄せ植え)	7月	12	会議室	夏の草花の寄せ植え 講義及び実演
フラワーブーケ教室 (寄せ植え)	3月	11	会議室	季節の花を使ったブーケ作りの講義及び実演
春のガーデニング教室 (寄せ植え)	3月	16	会議室	春の草花の寄せ植え 講義及び実演
ウッドチップの無料配布	2月	15㎡	遠山小学校他	遠山中学校 5㎡ 豊住ふれあい館 10㎡
		5㎡	大谷津	希望者50名に無料配布
花苗の無料配布 (市民の日)	3月	300ポット	中台	無料配布等を通じ、地域住民個々の自主的な植物の育成を促すことで緑化に対する意識を高める



## 公2-2 公園緑地に関する普及啓発及び利用促進事業

公津みらいまつり実行委員会との共催事業として、次代を担う青少年がのびのびと健やかに成長することを願い、約2,000匹の「小こいのぼり」を公津の杜近隣公園で約一ヶ月間にわたり泳がせ、日本伝統の風物詩を楽しむとともに、地域住民とのふれあいを図ってまいりました。

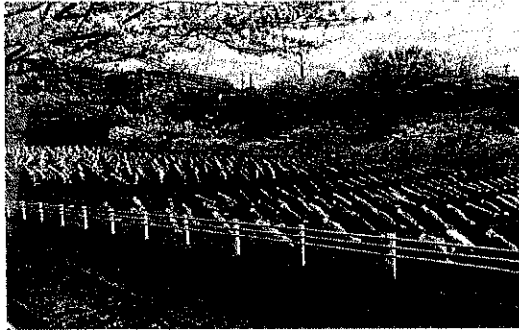

- ・公津みらいまつり  
期 間 4月3日～5月7日  
場 所 公津の杜公園  
※小こいのぼり2000匹



- ・鉄道の日イベント  
開催日 令和4年10月  
場 所 栗山公園

## 公2-3 地域社会の健全で豊かな発展に寄与する事を目的とする協働管理事業

市民参加型管理の取り組みとして公園周辺の自治会、あるいは公園利用者が年間を通してゴミ拾いや、草刈り、花壇の花植え、園内樹木の樹名板付け等を行うなどのボランティア活動に対し、草刈り機械の無料貸与や支援等を積極的に行い、協働型管理運営の充実を図ってまいりました。

【令和4年度実績】 活動団体 11団体

## 公2-4 豊かなコミュニケーション環境及び生活環境を提供する事を目的とする管理運

地域住民や利用者の意見を取り入れながら成田市と連携を図り、適正な管理を行うとともに、子どもたちの「あそび」から各種スポーツ活動、また、高齢者が行うグラウンドゴルフ等の軽スポーツ活動など、公園施設や広場を利用した活動に対して、より良い環境の提供に努めてまいりました。

また、老朽化した公園ベンチの座板交換や塗装、樹木の剪定、伐採、移植等、周辺環境の整備を重点的に行い、利用者が快適に利用できるよう努めてまいりました。

さらに、公園施設の老朽化が進む現状に鑑み、職員による公園点検パトロールを定期的実施することで、不具合箇所の早期発見に努め、特に遊具については専門業者による安全点検を重点的に行い、摩耗、腐食等については早急に部品の交換や修理を行い、公園を安心・安全にご利用いただけるよう努めてまいりました。

水飲み場の蛇口交換やトイレの詰り等の小破損修理につきましては、職員が対応することにより経費の削減や迅速性に努めてまいりました。



(水飲み場の漏水 蛇口交換作業)



(園路に流出した泥の撤去作業)

### Ⅲ. 収益事業

収益事業として、成田市観光キャラクター「うなりくん」や「チーバくん」のグッズ販売、自動販売機の設置、民間企業等との連携による「成田市スポーツ施設広告事業(有料広告)」を収益事業として行い、その収益を公益目的事業に活用してまいりました。



#### ◆グッズ販売実績

令和4年4月～令和5年3月

売上金額 329,800 円



#### ◆成田市スポーツ施設広告事業実績

- ・中台体育館 4 件
- ・中台球技場 2 件
- ・大谷津野球場 6 件

※  内が広告です

・夢の貯金箱

公益財団法人日本財団のプロジェクトである「夢の貯金箱（社会貢献自動販売機）」は「みんながみんなを支える社会」をテーマにしたもので、飲料1本につき10円が子どもの貧困対策支援や災害復興支援等に寄付されます。

当財団もこのプロジェクトに賛同し現在4台の自動販売機を設置しております。

## IV. 危機管理事業

施設を管理するにあたり、さまざまな緊急時のケースが予想されます。特に人命にかかわるような事故や、不審者対応などについては、シミュレーション、訓練などを行い素早い応急処置が出来るよう、適切で迅速な対応を心がけてまいりました。

また、新型コロナウイルス感染症対策として、施設内の消毒や各施設に消毒液の設置等を行い感染防止に最善を尽くしてまいりました。



(防災訓練)

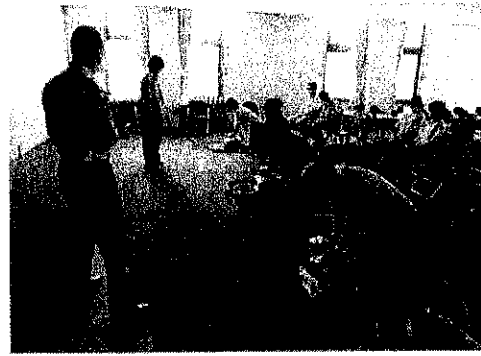

(普通救命講習会)

## V. その他

・地域活性化への取組み

例年、公津の杜公園で開催されている「公津みらいまつり」、「成田POPラン大会」等での、うなりくんグッズ等の販売、民間企業と協力し公園内のゴミ拾い、ボランティア活動の受け入れ等を行い、地域活性化事業への取組みにも積極的に参加してまいりました。



◆ ボランティアによる花の植替え作業

(赤坂地区公園)

## VI. 理事会開催状況

第1回 令和4年4月1日	議案第1号 議案第2号 議案第3号 報告事項1	理事長の選出について 常務理事の選出について 事務局長の任命の承認を求めるについて 令和3年度理事長、副理事長及び常務理事の職務執行状況について
第2回 令和4年5月12日	議案第1号 議案第2号	令和3年度公益財団法人成田市スポーツ・みどり振興財団事業報告及び収支決算の承認を求めるについて 令和4年度公益財団法人成田市スポーツ・みどり振興財団定時評議員会の開催について
第3回 令和4年5月27日	議案第1号 議案第2号 議案第3号 議案第4号 報告事項1	理事長の選出について 副理事長の選出について 常務理事の選出について 事務局長の任命の承認を求めるについて 令和4年度理事長、副理事長及び常務理事の職務執行状況について
第4回（決議の省略） 令和4年12月26日	議案第1号	公益財団法人成田市スポーツ・みどり振興財団職員給与規程の一部を改正するについて
第5回（決議の省略） 令和5年3月17日	議案第1号 議案第2号	令和4年度公益財団法人成田市スポーツ・みどり振興財団収支補正予算（第1号） 令和4年度公益財団法人成田市スポーツ・振興財団評議員会（第2回）の開催について
第6回 令和5年3月29日	議案第1号 議案第2号 議案第3号 議案第4号 議案第5号 議案第6号 議案第7号 報告事項1	理事の選任について（清水活次） 監事の選任について（久能広司） 評議員の選任について（伊藤善光） 公益財団法人成田市スポーツ・みどり振興財団個人情報保護規程を廃止するについて 公益財団法人成田市スポーツ・みどり振興財団個人情報の保護に関する法律施行規程を制定するについて 公益財団法人成田市スポーツ・みどり振興財団情報公開規程の一部を改正するについて 令和5年度公益財団法人成田市スポーツ・みどり振興財団事業計画及び収支予算について 令和4年度理事長、副理事長及び常務理事の職務執行状況について

## VII. 評議員会開催状況

<p>定時評議員会 令和4年5月27日</p>	<p>議案第1号 理事の選任について（高橋康久）</p> <p>議案第2号 理事の選任について（齊藤利明）</p> <p>議案第3号 理事の選任について（出山耕一）</p> <p>議案第4号 理事の選任について（岩野富士郎）</p> <p>議案第5号 理事の選任について（一色赳夫）</p> <p>議案第6号 理事の選任について（岩澤衛）</p> <p>議案第7号 理事の選任について（山田桂子）</p> <p>議案第8号 理事の選任について（青柳雪枝）</p> <p>議案第9号 理事の選任について（宇野澤省二）</p> <p>議案第10号 理事の選任について（鈴木克彦）</p> <p>議案第11号 理事の選任について（濱谷昌人）</p> <p>議案第12号 監事の選任について（斎藤忠弘）</p> <p>議案第13号 監事の選任について（小林英雄）</p> <p>議案第14号 令和3年度公益財団法人成田市スポーツ・みどり振興財団事業報告及び収支決算の承認を求めるについて</p>
<p>第2回 令和5年3月29日</p>	<p>議案第1号 理事の選任について（清水活次）</p> <p>議案第2号 監事の選任について（久能広司）</p> <p>議案第3号 評議員の選任について（伊藤善光）</p> <p>報告事項1 令和5年度公益財団法人成田市スポーツ・みどり振興財団事業計画及び収支予算について</p> <p>報告事項2 令和4年度理事長、副理事長及び常務理事の職務執行状況について</p>

### 令和4年度施設別利用状況

令和4年度の利用件数は94,630件、利用人数は423,564人でした。  
(令和3年度の利用件数は91,389件、利用人数は349,540人でした。)

#### 成田市体育館 利用件数の状況 (件 %)

施設 年度	施設							計
	アリーナ	トレーニング室	卓球室	柔道場	剣道場	弓道場	会議室	
R.3 (B)	1,583	9,562	5,126	893	993	1,191	378	19,726
R.4 (A)	1,625	13,271	6,521	916	1,307	1,474	537	25,651
(A) / (B)	103%	139%	127%	103%	132%	124%	142%	130%

#### 成田市体育館 利用人数の状況 (人 %)

施設 年度	施設							計
	アリーナ	トレーニング室	卓球室	柔道場	剣道場	弓道場	会議室	
R.3 (B)	42,519	9,634	5,227	7,710	11,662	5,802	3,526	86,080
R.4 (A)	78,862	13,251	6,499	12,399	14,887	5,477	5,451	136,826
(A) / (B)	185%	138%	124%	161%	128%	94%	155%	159%

#### 中台運動公園 利用件数の状況 (件 %)

施設 年度	施設						計
	野球場	テニスコート	プール	陸上競技場	球技場	相撲場	
R.3 (B)	111	7,784	18,936	23,008	1,382	66	51,287
R.4 (A)	82	7,792	20,614	18,359	1,481	96	48,424
(A) / (B)	74%	100%	109%	80%	107%	145%	94%

#### 中台運動公園 利用人数の状況 (人 %)

施設 年度	施設						計
	野球場	テニスコート	プール	陸上競技場	球技場	相撲場	
R.3 (B)	4,395	50,631	18,936	48,203	47,344	495	170,004
R.4 (A)	6,227	48,365	20,614	45,936	52,038	998	174,178
(A) / (B)	142%	96%	109%	95%	110%	202%	102%

#### 大谷津運動公園・久住体育館 利用件数の状況 (件 %)

施設 年度	大谷津運動公園				計	久住		計
	野球場	多目的広場	テニスコート	プール		テニスコート	アリーナ	
R.3 (B)	124	322	1,395	5,766	7,607	1,088	987	2,075
R.4 (A)	144	358	1,322	5,329	7,153	978	982	1,960
(A) / (B)	116%	111%	95%	92%	94%	90%	99%	94%

#### 大谷津運動公園・久住体育館 利用人数の状況 (人 %)

施設 年度	大谷津運動公園				計	久住		計
	野球場	多目的広場	テニスコート	プール		テニスコート	アリーナ	
R.3 (B)	10,091	6,189	7,372	5,766	29,418	4,021	6,875	10,896
R.4 (A)	16,825	5,897	5,009	5,329	33,060	3,566	7,498	11,064
(A) / (B)	167%	95%	68%	92%	112%	89%	109%	102%

印東体育館 利用件数の状況 (件 %)

施設 年度	印東体育館		計
	アリーナ	会議室	
R. 3 (B)	1,374	717	2,091
R. 4 (A)	1,340	787	2,127
(A) / (B)	98%	110%	102%

印東体育館 利用人数の状況 (人 %)

施設 年度	印東体育館		計
	アリーナ	会議室	
R. 3 (B)	12,835	2,875	15,710
R. 4 (A)	11,552	3,141	14,693
(A) / (B)	90%	109%	94%

大栄野球場等 利用件数の状況 (件 %)

施設 年度	大栄B & G海洋センター				大栄	久茂富	大栄	大栄	計
	アリーナ	武道場	会議室	プール	運動場	テニスコート	テニスコート	野球場	
R. 3 (B)	1,065	508	41	5,107	79	231	1,423	149	8,603
R. 4 (A)	956	660	104	5,638	103	205	1,479	170	9,315
(A) / (B)	90%	130%	254%	110%	130%	89%	104%	114%	108%

大栄野球場等 利用人数の状況 (人 %)

施設 年度	大栄B & G海洋センター				大栄	久茂富	大栄	大栄	計
	アリーナ	武道場	会議室	プール	運動場	テニスコート	テニスコート	野球場	
R. 3 (B)	8,606	2,394	470	5,107	1,995	830	7,176	10,854	37,432
R. 4 (A)	9,348	3,777	822	7,440	3,374	765	8,265	19,952	53,743
(A) / (B)	109%	158%	175%	146%	169%	92%	115%	184%	144%

令和4年度

公益財団法人成田市スポーツ・みどり振興財団  
収支決算書



I. 貸借対照表  
(令和6年3月31日現在)

公益財団法人成田市スポーツ・みどり振興財団  
(単位:円)

科 目	当年度	前年度	増 減
I 資産の部			
1. 流動資産			
現金	657,710	901,287	▲ 243,577
普通預金	26,071,906	32,171,885	▲ 6,099,979
未収金	17,413,716	1,189,991	16,223,725
貯蔵品	772,050	442,150	329,900
仮払金	0	35,728	▲ 35,728
流動資産合計	44,915,382	34,741,041	10,174,341
2. 固定資産			
(1)基本財産			
基本財産積立金	300,366	300,360	6
基本財産合計	300,366	300,360	6
(2)特定資産			
退職給付引当資産	77,885,557	71,666,624	6,318,933
運用財産積立金	44,449,396	44,448,509	887
特定資産合計	122,334,953	116,015,133	6,319,820
(3)その他固定資産			
車両運搬具	2,476,909	2,476,910	▲ 1
車両運搬具減価償却累計額	▲ 2,476,908	▲ 2,476,908	0
什器備品	17,690,977	16,929,985	760,992
什器備品減価償却累計額	▲ 15,932,175	▲ 15,313,090	▲ 619,085
その他固定資産合計	1,758,803	1,616,897	141,906
固定資産合計	124,394,122	117,932,390	6,461,732
資産合計	169,309,504	152,673,431	16,636,073
II 負債の部			
1. 流動負債			
未払金	12,290,048	12,638,687	▲ 348,639
預り金	1,035,493	1,016,960	18,533
未払消費税等	5,449,900	511,500	4,938,400
仮受金	855,000	684,000	171,000
未払法人税	146,100	70,000	76,100
流動負債合計	19,776,541	14,921,147	4,855,394
2. 固定負債			
退職給付引当金	82,920,372	76,222,960	6,697,412
固定負債合計	82,920,372	76,222,960	6,697,412
負債合計	102,696,913	91,144,107	11,552,806
III 正味財産の部			
1. 指定正味財産			
指定正味財産合計	0	0	0
2. 一般正味財産			
一般正味財産	66,612,591	61,529,324	5,083,267
(うち基本財産への充当額)	(300,366)	(300,360)	(6)
(うち特定資産への充当額)	(122,334,953)	(116,015,133)	(6,319,820)
正味財産合計	66,612,591	61,529,324	5,083,267
負債及び正味財産合計	169,309,504	162,673,431	16,636,073

## Ⅱ. 貸借対照表内訳表

(令和6年3月31日現在)

公益財団法人成田市スポーツ・みどり振興財団

(単位:円)

科 目	公益目的事業会計	収益事業等会計	法人会計	内部取引消去	合 計
<b>I 資産の部</b>					
<b>1. 流動資産</b>					
現金	657,710				657,710
普通預金	26,071,906				26,071,906
未収金	17,329,086	84,630			17,413,716
貯蔵品		772,050			772,050
他会計短期貸付金		908,609	23,587,923	▲ 24,494,532	0
流動資産合計	44,058,702	1,763,289	23,587,923	▲ 24,494,532	44,915,382
<b>2. 固定資産</b>					
(1) 基本財産					
基本財産積立金	300,366				300,366
基本財産合計	300,366	0	0	0	300,366
(2) 特定資産					
退職給付引当資産	69,785,459		8,100,098		77,885,557
運用財産積立金	44,449,398				44,449,398
特定資産合計	114,234,856	0	8,100,098	0	122,334,953
(3) その他固定資産					
車両運搬具	2,476,909				2,476,909
車両運搬具減価償却累計額	▲ 2,476,908				▲ 2,476,908
什器備品	17,690,977				17,690,977
什器備品減価償却累計額	▲ 15,932,175				▲ 15,932,175
その他固定資産合計	1,758,803	0	0	0	1,758,803
固定資産合計	116,294,024	0	8,100,098	0	124,394,122
<b>資産合計</b>	160,352,726	1,763,289	31,688,021	▲ 24,494,532	169,309,504
<b>Ⅱ 負債の部</b>					
<b>1. 流動負債</b>					
未払金	12,290,048				12,290,048
預り金	1,035,493				1,035,493
未払消費税等	5,367,400	82,500			5,449,900
仮受金		855,000			855,000
未払法人税		146,100			146,100
他会計短期借入金	24,494,532			▲ 24,494,532	0
流動負債合計	43,187,473	1,083,600	0	▲ 24,494,532	19,776,541
<b>2. 固定負債</b>					
退職給付引当金	74,296,653		8,623,719	0	82,920,372
固定負債合計	74,296,653		8,623,719	0	82,920,372
<b>負債合計</b>	117,484,126	1,083,600	8,623,719	▲ 24,494,532	102,696,913
<b>Ⅲ 正味財産の部</b>					
<b>1. 指定正味財産</b>					0
指定正味財産合計	0	0	0	0	0
<b>2. 一般正味財産</b>					
(うち基本財産への充当額)	42,868,600	679,689	23,064,302		66,612,591
(うち特定資産への充当額)	(300,366)		0		(300,366)
(うち特定資産への充当額)	(114,234,856)		(8,100,098)		(122,334,953)
正味財産合計	42,868,600	679,689	23,064,302	0	66,612,591
<b>負債及び正味財産合計</b>	160,352,726	1,763,289	31,688,021	▲ 24,494,532	169,309,504

Ⅲ. 正味財産増減計算書  
(令和3年4月1日から令和4年3月31日まで)

公益財団法人成田市スポーツ・みどり振興財団  
(単位:円)

科目	当年度	前年度	増減
I 一般正味財産増減の部			
1. 経常増減の部			
(1) 経常収益			
基本財産運用益			
基本財産受取利息	6	0	6
基本財産運用益計	6	0	6
事業収益			
①施設利用料	37,287,280	34,029,780	3,257,490
運動公園等利用料	32,860,765	30,271,515	2,589,250
大栄利用料	4,426,515	3,758,275	668,240
②指定管理料	528,902,000	515,212,000	13,690,000
運動公園等管理料	214,804,000	207,435,000	7,369,000
大栄野球場他管理料	39,141,000	37,888,000	1,255,000
地区・近隣・街区公園管理料	274,957,000	269,891,000	5,066,000
③雑収益	770,375	1,008,934	▲ 238,559
受取利息	1,824	1,762	62
雑収益	768,551	1,007,172	▲ 238,621
④スポーツ振興事業収入	4,100,580	1,969,980	2,130,600
スポーツ振興事業(教室等)	3,856,300	1,685,000	2,171,300
スポーツ振興事業(その他)	244,280	284,980	▲ 40,700
⑤自主事業収入	186,500	77,500	109,000
自主事業	186,500	77,500	109,000
⑥収益事業	2,177,713	1,010,586	1,167,127
収益事業(自販機)	992,913	499,680	493,233
収益事業(物販)	329,800	434,906	▲ 105,106
収益事業(広告)	855,000	76,000	779,000
経常収益計	573,424,454	553,308,790	20,115,663
(2) 経常費用			
①事業費			
運動公園等管理費	230,530,208	220,840,011	9,690,195
給料手当	13,824,506	14,354,166	▲ 729,660
諸手当	10,580,820	10,431,949	148,871
法定福利費	4,824,700	4,716,624	108,076
臨時雇賃金	19,990,342	15,940,105	4,050,237
退職給付費用	2,216,843	1,692,983	523,860
福利厚生費	144,988	153,050	▲ 8,082
消耗品費	3,455,951	3,738,032	▲ 282,081
燃料費	824,687	806,635	17,952
印刷製本費	84,700	734,800	▲ 650,100
光熱水料費	50,066,320	38,588,247	11,477,073
修繕費	14,551,011	16,053,873	▲ 1,502,862
医薬材料費	2,339,777	2,948,940	▲ 609,163
通信運搬費	805,147	815,771	▲ 10,624
減価償却費	438,270	840,052	▲ 401,782
支払手数料	698,400	244,600	448,800
賃借料	1,978,262	1,412,642	565,620
原材料費	3,397,320	4,201,219	▲ 803,899
什器備品費	242,009	424,140	▲ 182,131
保険料	941,190	863,930	77,260
租税公課	5,113,800	2,321,900	2,791,900
委託費	94,217,283	99,556,353	▲ 5,339,070
大栄野球場他管理費	41,570,515	39,419,983	2,150,532
給料手当	3,788,871	3,661,352	125,519
諸手当	2,940,892	2,660,908	279,989
法定福利費	1,341,004	1,203,080	137,924
臨時雇賃金	7,716,722	7,045,860	671,062
退職給付費用	616,182	431,833	184,349
福利厚生費	40,293	39,039	1,254
消耗品費	655,173	623,607	31,566
燃料費	322,883	348,938	▲ 26,055
光熱水料費	7,024,567	5,105,632	1,918,935
修繕費	3,188,408	5,014,540	▲ 1,826,132
医薬材料費	141,462	221,663	▲ 80,201
減価償却費	180,815	121,218	59,597
通信運搬費	148,951	177,112	▲ 28,161
支払手数料	370,900	95,900	275,000
賃借料	439,934	468,974	▲ 29,040
原材料費	1,250,088	336,475	913,613

Ⅲ. 正味財産増減計算書  
(令和3年4月1日から令和4年3月31日まで)

公益財団法人成田市スポーツ・みどり振興財団  
(単位:円)

科目	当年度	前年度	増 減
什器備品費	46,200	39,800	6,400
保険料	204,860	184,750	20,100
租税公課	1,726,000	1,740,300	▲ 15,300
委託費	9,429,340	9,899,207	▲ 469,867
スポーツ振興事業費	5,985,980	2,535,930	3,450,050
報償費	4,859,900	1,541,000	3,318,900
会議費	10,000	10,000	0
消耗品費	80,458	0	80,458
印刷製本費	0	155,430	▲ 155,430
保険料	642,430	252,000	390,430
貸借料	0	389,400	▲ 389,400
原材料費	183,700	188,100	▲ 4,400
什器備品費	209,492	0	209,492
自主事業費	1,114,149	441,098	673,051
報償費	65,000	37,500	27,500
消耗品費	342,649	159,298	183,351
会議費	18,000	0	18,000
保険料	3,000	3,000	0
貸借料	71,500	0	71,500
原材料費	614,000	241,300	372,700
地区・近隣・街区公園管理費	261,223,886	255,845,795	5,378,091
給料手当	19,469,461	19,263,708	205,753
諸手当	15,120,021	13,999,979	1,120,042
法定福利費	6,894,507	6,329,845	564,662
退職給付費用	3,167,876	2,272,032	895,844
福利厚生費	207,161	205,398	1,763
消耗品費	378,878	263,005	115,873
燃料費	143,207	119,524	23,683
光熱水料費	18,490,223	13,783,443	4,706,780
修繕費	13,275,543	19,150,678	▲ 5,875,135
医薬材料費	0	29,700	▲ 29,700
通信運搬費	88,836	100,668	▲ 11,833
支払手数料	150,800	149,260	1,540
貸借料	1,417,680	1,417,680	0
原材料費	1,543,136	3,318,062	▲ 1,774,927
什器備品費	47,300	55,000	▲ 7,700
保険料	368,090	446,000	▲ 77,910
租税公課	4,455,600	4,222,800	232,800
委託費	176,005,569	170,519,019	5,486,550
収益事業費	1,020,050	1,241,088	▲ 222,738
事業消耗品	298,170	1,065,888	▲ 767,718
使用料	0	43,440	▲ 43,440
手数料	639,380	50,960	588,420
租税公課	82,500	80,800	1,700
事業費計	541,444,786	520,123,995	21,320,881
②管理費			
役員報酬	8,527,085	8,765,940	▲ 238,855
給料手当	4,280,812	4,327,053	▲ 46,241
諸手当	3,324,487	3,144,703	179,784
法定福利費	1,515,919	1,421,823	94,096
退職給付費用	696,531	510,348	186,183
福利厚生費	45,549	46,137	▲ 588
報償費	968,000	1,109,900	▲ 141,900
会議費	5,105	0	5,105
交際費	15,676	4,160	11,516
旅費交通費	57,030	14,242	42,788
通信運搬費	27,314	28,886	▲ 1,572
支払手数料	72,230	10,420	61,810
消耗品費	794,794	297,157	497,637
貸借料	3,517,539	3,056,197	461,342
保険料	21,300	29,000	▲ 7,700
租税公課	2,536,200	2,819,400	▲ 283,200
支払負担金	334,730	157,530	177,200
寄付金	10,000	10,000	0
管理費計	26,750,301	25,752,896	997,405
経常費用計	568,195,087	545,876,891	22,318,286
評価損益等調整前当期経常増減額	5,229,367	7,431,989	▲ 2,202,622
当期経常増減額	5,229,367	7,431,989	▲ 2,202,622

Ⅲ. 正味財産増減計算書  
(令和3年4月1日から令和4年3月31日まで)

公益財団法人成田市スポーツ・みどり振興財団  
(単位:円)

科目	当年度	前年度	増 減
2. 経常外増減の部			
(1) 経常外収益			
固定資産売却益計	0	0	0
その他の経常外収益			
施設利用料等補填金	0	9,523,706	▲ 9,523,706
前期損益修正益	0	36,900,000	▲ 36,900,000
その他の経常外収益計	0	46,423,706	▲ 46,423,706
経常外収益計	0	46,423,706	▲ 46,423,706
(2) 経常外費用			
他会計振替前当期一般正味財産増減額	5,229,367	0	5,229,367
他会計振替額	0	0	0
その他の経常外費用	0	0	0
指定管理料等返金	0	32,062,174	▲ 32,062,174
前期損益修正損	0	18,500,000	▲ 18,500,000
その他の経常外収益計	0	50,562,174	▲ 50,562,174
経常外費用計	0	50,562,174	▲ 50,562,174
当期経常外費用増減額	0	▲ 4,138,468	4,138,468
税引前当期一般正味財産増減額	5,229,367	3,294,321	1,935,046
法人税、住民税及び事業税	146,100	70,000	76,100
当期一般正味財産増減額	5,083,267	3,223,521	1,859,746
一般正味財産期首残高	61,529,324	58,305,803	3,223,521
一般正味財産期末残高	66,612,591	61,529,324	5,083,267
II 指定正味財産増減の部			0
固定資産受贈益			0
当期指定正味財産増減額	0	0	0
指定正味財産期末残高	0	0	0
III 正味財産期末残高	66,612,591	61,529,324	5,083,267

### IV. 正味財産増減計算書内訳表

(令和4年4月1日から令和6年3月31日まで)

公益財団法人成田市スポーツ・みどり振興財団  
(単位:円)

科目	公益目的事業会計				収益事業等会計		内部取引消去	合計
	(公1)	(公2)	共通 (公益目的)	小計	収益事業	法人会計		
	運動公園等 管理事業	総合・地区・近隣・街区公 園管理事業						
I 一般正味財産増減の部								
1. 経費増減の部								
(1) 経常収益								
基本財産運用益								
基本財産受取利息			6	6				6
基本財産運用益計			6	6				6
事業収益								
①施設利用料	37,287,280			37,287,280		0	0	37,287,280
運動公園等利用料	32,860,765			32,860,765		0	0	32,860,765
大栄利用料	4,426,515			4,426,515		0	0	4,426,515
②指定管理料	236,116,268	261,209,150		497,325,418		31,576,582	0	628,902,000
運動公園等管理料	196,975,268			196,975,268		17,823,732	0	214,804,000
大栄野球場他管理料	39,141,000			39,141,000		0	0	39,141,000
地区・近隣・街区公園管理料		261,209,150		261,209,150		13,747,850	0	274,957,000
③雑収益	637,061	131,490		768,551		1,824	0	770,375
受取利息				0		1,824	0	1,824
雑収益	637,061	131,490		768,551		0	0	768,551
④スポーツ振興事業収入	4,100,580			4,100,580				4,100,580
スポーツ振興事業(教室等)	3,856,300			3,856,300				3,856,300
スポーツ振興事業(その他)	244,280			244,280				244,280
⑤自主事業収入	54,000	132,500		186,500	0	0	0	186,500
自主事業収益	54,000	132,500		186,500	0	0	0	186,500
⑥収益事業収益				0	2,177,713	0	0	2,177,713
収益事業(自販機)				0	992,913	0	0	992,913
収益事業(物販)				0	329,800	0	0	329,800
収益事業(広告)				0	855,000	0	0	855,000
経常収益計	278,196,189	261,473,140	6	539,669,395	2,177,713	31,576,406	0	673,424,454
(2) 経常費用								
①事業費								
運動公園等管理費	230,530,206			230,530,206		0	0	230,530,206
給料手当	13,624,506			13,624,506		0	0	13,624,506
諸手当	10,580,820			10,580,820		0	0	10,580,820
法定福利費	4,824,700			4,824,700		0	0	4,824,700
臨時雇賃金	19,990,342			19,990,342		0	0	19,990,342
退職給付費用	2,216,843			2,216,843		0	0	2,216,843
福利厚生費	144,968			144,968		0	0	144,968
消耗品費	3,455,951			3,455,951		0	0	3,455,951
燃料費	824,587			824,587		0	0	824,587
印刷製本費	84,700			84,700		0	0	84,700
光熱水料費	50,065,320			50,065,320		0	0	50,065,320
修繕費	14,551,011			14,551,011		0	0	14,551,011
医薬材料費	2,339,777			2,339,777		0	0	2,339,777
通信運搬費	805,147			805,147		0	0	805,147
減価償却費	438,270			438,270		0	0	438,270
支払手数料	693,400			693,400		0	0	693,400
貸借料	1,978,282			1,978,282		0	0	1,978,282
原材料費	3,397,320			3,397,320		0	0	3,397,320
什器備品費	242,009			242,009		0	0	242,009
保険料	941,190			941,190		0	0	941,190
租税公課	6,113,800			6,113,800		0	0	6,113,800
委託費	94,217,283			94,217,283		0	0	94,217,283
大栄野球場他管理費	41,570,515			41,570,515		0	0	41,570,515
給料手当	3,786,871			3,786,871		0	0	3,786,871
諸手当	2,940,892			2,940,892		0	0	2,940,892
法定福利費	1,341,004			1,341,004		0	0	1,341,004
臨時雇賃金	7,716,722			7,716,722		0	0	7,716,722
退職給付費用	616,162			616,162		0	0	616,162
福利厚生費	40,293			40,293		0	0	40,293
消耗品費	655,173			655,173		0	0	655,173
燃料費	322,883			322,883		0	0	322,883
光熱水料費	7,024,587			7,024,587		0	0	7,024,587
修繕費	3,188,408			3,188,408		0	0	3,188,408
医薬材料費	141,462			141,462		0	0	141,462

### IV. 正味財産増減計算書内訳表

(令和4年4月1日から令和6年3月31日まで)

公益財団法人成田市スポーツ・みどり振興財団  
(単位:円)

科目	公益目的事業会計				収益事業会計	法人会計	内部取引消去	合計
	(公1)	(公2)	共通 (公益目的)	小計	収益事業			
	運動公園等 管理事業	総合・地区・近隣・街区公 園管理事業						
減価償却費	180,816			180,816		0	0	180,816
通信運搬費	148,951			148,951		0	0	148,951
支払手数料	370,900			370,900		0	0	370,900
賃借料	439,934			439,934		0	0	439,934
原材料費	1,260,088			1,260,088		0	0	1,260,088
什器備品費	46,200			46,200		0	0	46,200
保険料	204,850			204,850		0	0	204,850
租税公課	1,725,000			1,725,000		0	0	1,725,000
委託費	9,429,540			9,429,540		0	0	9,429,540
スポーツ振興事業費	5,985,980			5,985,980		0	0	5,985,980
報償費	4,859,900			4,859,900		0	0	4,859,900
会議費	10,000			10,000		0	0	10,000
消耗品費	80,458			80,458		0	0	80,458
保険料	642,430			642,430		0	0	642,430
原材料費	183,700			183,700		0	0	183,700
備品費	209,492			209,492		0	0	209,492
自主事業費	432,149	682,000		1,114,149		0	0	1,114,149
報償費	0	65,000		65,000		0	0	65,000
消耗品費	342,649			342,649		0	0	342,649
保険料		3,000		3,000		0	0	3,000
賃借料	71,500			71,500		0	0	71,500
原材料費		614,000		614,000		0	0	614,000
会議費	18,000			18,000		0	0	18,000
地区・近隣・街区公園管理費		261,223,886		261,223,886		0	0	261,223,886
給料手当		19,469,461		19,469,461		0	0	19,469,461
諸手当		16,120,021		16,120,021		0	0	16,120,021
法定福利費		6,894,507		6,894,507		0	0	6,894,507
退職給付費用		3,167,876		3,167,876		0	0	3,167,876
福利厚生費		207,161		207,161		0	0	207,161
消耗品費		378,878		378,878		0	0	378,878
燃料費		143,207		143,207		0	0	143,207
光熱水料費		18,490,223		18,490,223		0	0	18,490,223
修繕費		13,276,643		13,276,643		0	0	13,276,643
医薬材料費		0		0		0	0	0
通信運搬費		88,836		88,836		0	0	88,836
支払手数料		160,800		160,800		0	0	160,800
賃借料		1,417,680		1,417,680		0	0	1,417,680
原材料費		1,543,135		1,543,135		0	0	1,543,135
什器備品費		47,300		47,300		0	0	47,300
保険料		368,090		368,090		0	0	368,090
租税公課		4,455,600		4,455,600		0	0	4,455,600
委託費		176,005,569		176,005,569		0	0	176,005,569
収益事業費				0	1,020,050	0	0	1,020,050
消耗品費				0	298,170	0	0	298,170
使用料費				0	0	0	0	0
手数料				0	639,380	0	0	639,380
租税公課				0	82,500	0	0	82,500
事業費計	278,518,860	261,905,886		540,424,736	1,020,050	0	0	541,444,786
②管理費								
役員報酬		0		0		8,527,085	0	8,527,085
給料手当		0		0		4,280,812	0	4,280,812
諸手当		0		0		3,324,487	0	3,324,487
法定福利費		0		0		1,515,919	0	1,515,919
退職給付費用		0		0		696,531	0	696,531
福利厚生費		0		0		45,549	0	45,549
会議費		0		0		5,105	0	5,105
交際費		0		0		16,876	0	16,876
旅費交通費		0		0		57,050	0	57,050
通信運搬費		0		0		27,314	0	27,314
支払手数料		0		0		72,230	0	72,230
報償費		0		0		968,000	0	968,000
消耗品費		0		0		794,794	0	794,794
賃借料		0		0		3,517,539	0	3,517,539
保険料		0		0		21,300	0	21,300

### IV. 正味財産増減計算書内訳表

(令和4年4月1日から令和5年3月31日まで)

公益財団法人成田市スポーツ・みどり振興財団  
(単位:円)

科目	公益目的事業会計				収益事業等会計		内部取引 消去	合計
	(公1)	(公2)	共通 (公益目的)	小計	収益事業	法人会計		
	運動公園等 管理事業	総合・地区・児童・市民公 園管理事業						
租税公課		0		0		2,536,200	0	2,536,200
支払負担金		0		0		384,730	0	384,730
寄付金		0		0		10,000	0	10,000
管理費計	0	0		0		26,750,301	0	26,750,301
経常費用計	278,518,850	281,906,886	0	540,424,736	1,020,050	26,750,301	0	568,195,087
評価損益等調整前当期経常増減額	▲ 323,681	▲ 432,746	6	▲ 756,401	1,157,663	4,828,105	0	5,229,367
当期経常増減額	▲ 323,681	▲ 432,746	6	▲ 756,401	1,157,663	4,828,105	0	5,229,367
2. 経常外増減の部								
(1) 経常外収益								
その他 経常外収益計								
経常外収益計								
(2) 経常外費用								
経常外費用計								
当期経常外収益増減額								
他会計振替前当期一般正味財産増減	▲ 323,681	▲ 432,746	6	▲ 756,401	1,157,663	4,828,105	0	5,229,367
他会計振替額			578,832	578,832	▲ 578,832			0
税引前当期一般正味財産増減額	▲ 323,681	▲ 432,746	578,838	▲ 177,569	578,831	4,828,105	0	5,229,367
法人税、住民税及び事業税					146,100			146,100
当期一般正味財産増減額	▲ 323,681	▲ 432,746	578,838	▲ 177,569	432,731	4,828,105	0	5,083,267
一般正味財産期首残高	▲ 16,065,524	▲ 7,160,078	66,271,771	49,046,169	246,653	18,236,197	0	61,520,324
一般正味財産期末残高	▲ 16,389,185	▲ 7,592,824	66,850,609	42,868,600	679,689	23,064,302	0	66,612,591
II 指定正味財産増減の部								
固定資産受贈益								
当期指定正味財産増減額	0	0		0		0	0	0
指定正味財産期末残高	0	0		0		0	0	0
III 正味財産期末残高	▲ 16,389,185	▲ 7,592,824	66,850,609	42,868,600	679,689	23,064,302	0	66,612,591



## V. 財務諸表に対する注記

1. 継続事業の前提に関する注記  
継続事業の前提に重要な疑義を抱かせる事象または状況はない。
2. 重要な会計方針
  - (1) 棚卸資産の評価基準及び評価方法  
最終仕入原価法による原価法を採用している。
  - (2) 固定資産の減価償却の方法  
定率法を採用している。
  - (3) 引当金の計上基準  
退職給付引当金  
職員の退職給付に備えるため、当期末における退職給付債務に基づき、当期末において発生していると認められる額を計上している。  
なお、退職給付債務は期末要支給額に基づいて計算している。
  - (4) 消費税等の会計処理  
消費税等の会計処理は、税込方式を採用している。

3. 会計方針の変更

該当なし。

4. 基本財産及び特定資産の増減額及びその残高

基本財産及び特定資産の増減額及びその残高は、次のとおりである。

(単位：円)

科 目	前期末残高	当期増加額	当期減少額	当期末残高
基本財産				
その他基本財産	300,380	6	0	300,386
小計	300,380	6	0	300,386
特定資産				
退職給付引当資産	71,668,824	6,318,833	0	77,885,657
運用財産積立金	44,448,609	887	0	44,449,396
小計	116,015,133	6,319,820	0	122,334,953
合計	116,015,493	6,319,826	0	122,635,319

5. 基本財産及び特定資産の財源等の内訳

基本財産及び特定資産の財源等の内訳は、次のとおりである。

(単位：円)

科 目	当期末残高	(うち指定正味財産からの 充当額)	(うち一般正味財産からの 充当額)	(うち負債に対応する 額)
基本財産				
その他基本財産	300,386	-	(300,386)	-
小計	300,386	-	(300,386)	-
特定資産				
退職給付引当資産	77,885,657	-	-	(77,885,657)
運用財産積立金	44,449,396	-	(44,449,396)	-
小計	122,334,953	-	(44,449,396)	(77,885,657)
合計	122,635,319	-	(44,799,782)	(77,885,657)

6. 担保に供している資産

該当なし。

7. 固定資産の取得価額、減価償却累計額及び当期末残高

固定資産の取得価額、減価償却累計額及び当期末残高は、次のとおりである。

(単位：円)

科 目	取得価額	減価償却累計額	当期末残高
その他固定資産			
車両運搬具	2,476,909	▲ 2,476,909	1
什器備品	17,690,977	▲ 16,932,176	1,758,802
小計	20,167,886	▲ 18,409,083	1,768,803
合計	20,167,886	▲ 18,409,083	1,768,803

8. 債権の債権金額、貸倒引当金の当期末残高及び当該債権の当期末残高

債権の債権金額、貸倒引当金の当期末残高及び当該債権の当期末残高は、次のとおりである。

(単位：円)

科 目	債権金額	貸倒引当金の当期末残高	債権の当期末残高
未収金	17,413,718	0	17,413,718
合計	17,413,718	0	17,413,718

9. 保証債務等の偶発債務

該当なし。

10. 指定正味財産から一般正味財産への振替額の内訳

該当なし。

11. 関連当事者との取引の内容

該当なし。

12. 重要な後発事象

該当なし。

13. その他

## VI. 財産目録

(令和6年 3月31日現在)

(単位：円)

貸借対照表科目	場所・物量等	使用目的等	金額
<b>資産の部</b>			
<b>流動資産</b>			
現金	手元保管	運転資金として	657,710
普通預金	千葉銀行成田支店	運転資金として	21,918,790
普通預金	千葉銀行成田支店	預り金として	999,656
普通預金	成田市農業協同組合中央支所	運転資金として	2,982,460
普通預金	成田市農業協同組合中央支所	運転資金として	171,000
未収金	体育館・運動公園利用料		17,413,716
貯蔵品	うなりくんグッズ他		772,060
<b>流動資産合計</b>			<b>44,915,382</b>
<b>固定資産</b>			
<b>基本財産</b>			
基本財産積立金	定期預金 佐原信用金庫成田支店		300,366
<b>基本財産合計</b>			<b>300,366</b>
<b>特定資産</b>			
退職給付引当資産	定期預金 成田市農業協同組合中央支所	職員退職給付引当金の引当資産として積み立てている。	10,003,402
退職給付引当資産	定期預金 千葉銀行成田支店		20,064,806
退職給付引当資産	定期預金 中央労働金庫成田支店		10,224,719
退職給付引当資産	定額預金 ゆうちょ銀行		13,000,000
退職給付引当資産	普通預金 ゆうちょ銀行		13,334,631
退職給付引当資産	普通預金 成田市農業協同組合中央支所		6,000,000
退職給付引当資産	普通預金 佐原信用金庫成田支店		6,318,000
運用財産積立金	定期預金 佐原信用金庫成田支店		10,098,893
運用財産積立金	定期預金 リそな銀行成田支店		12,861,609
運用財産積立金	定期預金 成田市農業協同組合中央支所	21,619,094	
<b>特定資産合計</b>			<b>122,334,953</b>
<b>その他固定資産</b>			
車両運搬具		固定資産減価償却内訳 明細書参照	2,476,909
車両運搬具減価償却累計額			▲ 2,476,908
什器備品		公益目的保有財産として100%使用	17,690,977
什器備品減価償却累計額			▲ 15,932,175
<b>その他固定資産合計</b>			<b>1,758,803</b>
<b>固定資産合計</b>			<b>124,394,122</b>
<b>資産合計</b>			<b>169,309,504</b>
<b>負債の部</b>			
<b>流動負債</b>			
未払金	各会計区分における費用の未払金		12,260,048
未払消費税	確定消費税額		5,449,900
未払法人税	確定法人税額		146,100
仮受金	収益事業（広告掲載料）		855,000
預り金	社会保険料・住民税		1,035,493
<b>流動負債合計</b>			<b>19,746,541</b>
<b>固定負債</b>			
退職給付引当金	公益目的事業及び管理目的の業務に従事する職員の退職給付引当金である。		82,920,372
<b>固定負債合計</b>			<b>82,920,372</b>
<b>負債合計</b>			<b>102,666,913</b>
<b>正味財産</b>			<b>66,642,591</b>

## VII. 附属明細書

### 1. 重要な固定資産の明細

(単位：円)

区分	資産の種類	期首帳簿価額	当期増加額	当期減少額	期末帳簿価額
基本財産	その他基本財産	300,360	6	0	300,366
	基本財産計	300,360	6	0	300,366
特定資産	退職給付引当資産	71,566,624	6,818,933	0	77,885,557
	運用財産積立金	44,448,609	887	0	44,449,396
	特定資産計	116,015,133	6,819,820	0	122,334,953
その他固定資産	車両運搬具	2,476,910	0	1	2,476,909
	車両運搬具減価償却累計額	▲ 2,476,908	0	0	▲ 2,476,908
	什器備品	16,929,985	761,000	8	16,929,977
	什器備品減価償却累計額	▲ 15,913,090	▲ 619,085	0	▲ 15,932,175
	その他固定資産計	1,616,897	141,915	9	1,758,803

### 2. 引当金の明細

(単位：円)

科目	期首残高	当期増加額	当期減少額		期末残高
			目的使用	その他	
退職給付引当金	76,222,960	6,697,412	0	0	82,920,372

# 監査報告書

公益財団法人

成田市スポーツ・みどり振興財団

理事長 清水活次様

令和5年5月9日

公益財団法人成田市スポーツ・みどり振興財団

監事 齋藤 志弘 

監事 久能 広司 

私たち監事は、公益財団法人成田市スポーツ・みどり振興財団の令和4年4月1日から令和5年3月31日までの事業年度における財産、会計及び業務執行状況について監査しました。その方法及び結果について、次のとおり報告します。

## 1. 監査の方法の概要

- (1) 会計監査について、会計帳票及び関係書類の閲覧など必要と思われる監査手続きを用いて、財務諸表等の正確性を検討した。
- (2) 業務執行状況について、理事会等重要な会議に出席し、その職務の執行状況について報告を受け、必要に応じ説明を求め、関係書類の閲覧など必要と認められる監査手続きを用いて、業務執行の妥当性を検討した。

## 2. 監査の結果

- (1) 事業報告は、法令及び定款に従い、法人の状況を正しく示しているものと認める。
- (2) 理事の職務の執行に関する不正の行為又は法令若しくは定款に違反する重大な過失はないと認める。
- (3) 計算書類及びその付属明細書並びに財産目録は、法人の収支及び財産の状況を適正に示していると認める。